

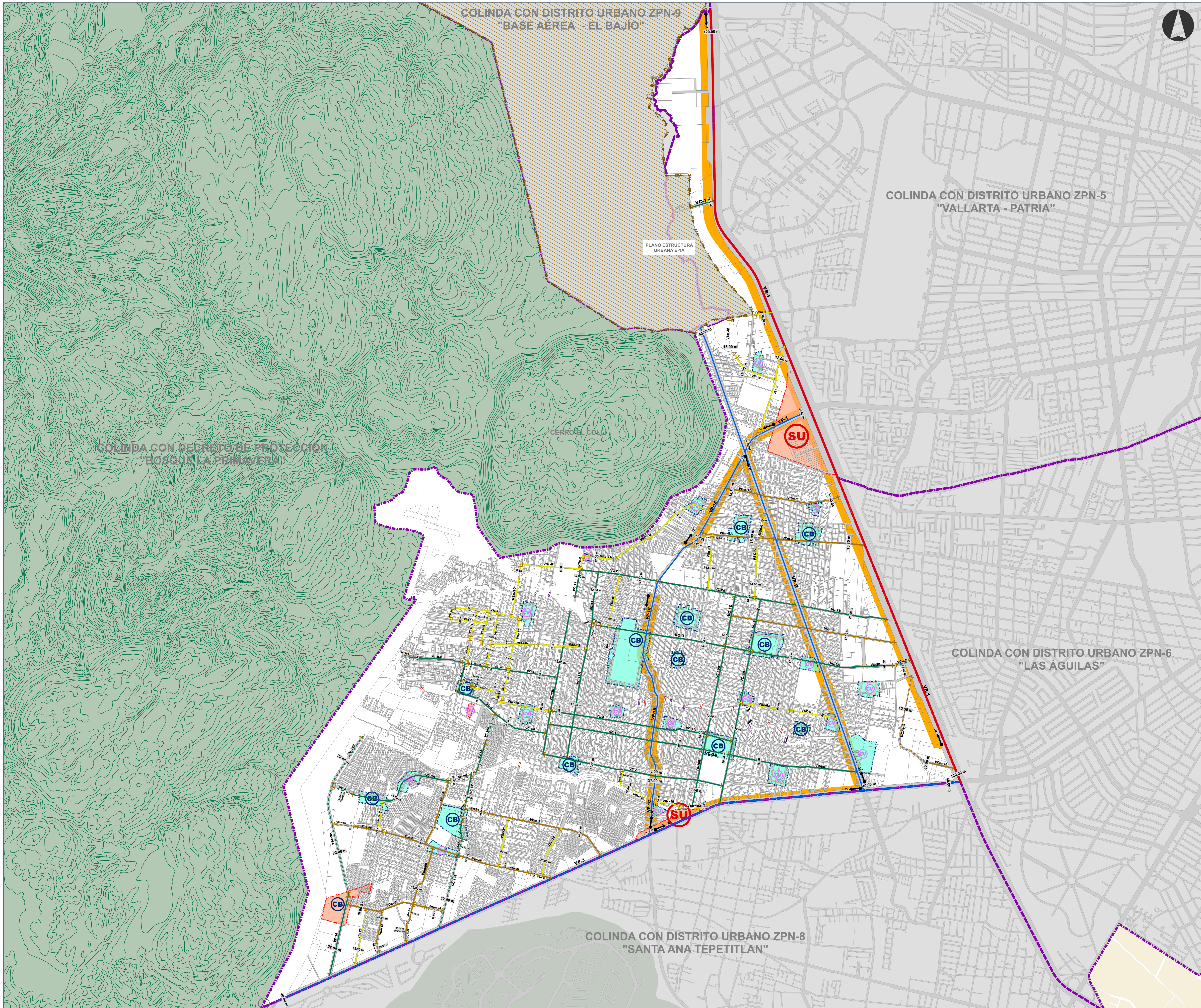

PLAN PARCIAL DE DESARROLLO URBANO ZPN-7 "EI COLLI"





Gobierno de Zapopan

H. AYUNTAMIENTO CONSTITUCIONAL DE ZAPOPAN
2021-2024

**PLAN PARCIAL DE DESARROLLO URBANO
DISTRITO URBANO ZPN-7 "EL COLLI"**

ESTRUCTURA URBANA

E-1B

UBICACIÓN

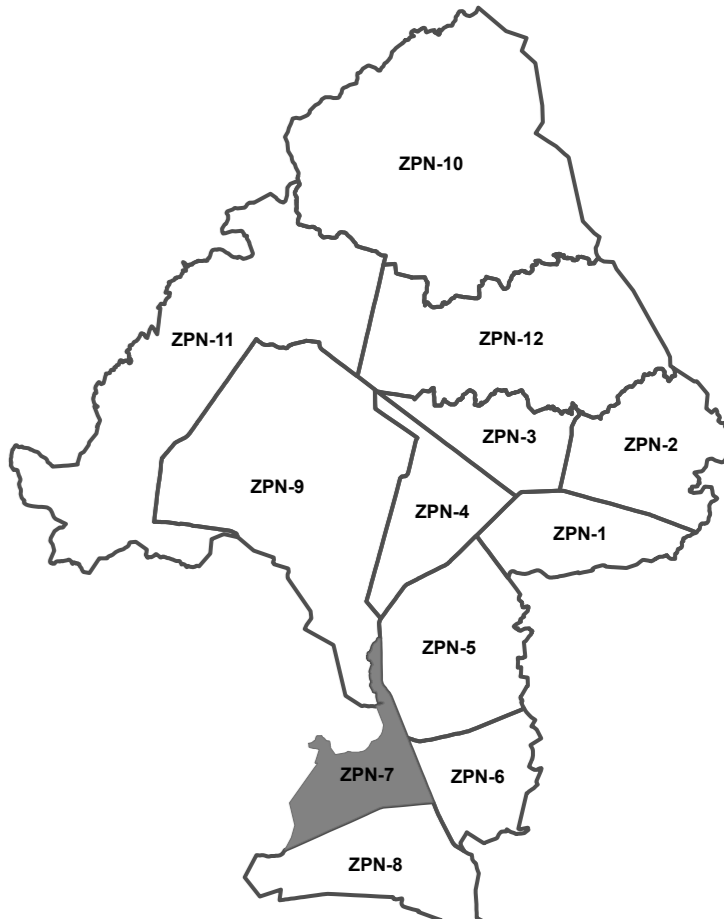

SIMBOLOGÍA NORMATIVA

| ESTRUCTURA URBANA | | |
|-------------------|----------------------------|------------|
| CLAVE | DESCRIPCIÓN | SIMBOLOGÍA |
| CV | CENTRO VECINAL EXISTENTE | |
| | CENTRO VECINAL PROPUESTO | |
| CB | CENTRO BARRIAL EXISTENTE | |
| | CENTRO BARRIAL PROPUESTO | |
| SU | SUBCENTRO URBANO EXISTENTE | |
| | SUBCENTRO URBANO PROPUESTO | |
| CU | CENTRO URBANO EXISTENTE | |
| | CENTRO URBANO PROPUESTO | |

| ESTRUCTURA VIAL | | |
|--|------------------------------------|------------|
| CLAVE | DESCRIPCIÓN | SIMBOLOGÍA |
| SISTEMA VIAL PRIMARIO | | |
| VR | VIALIDAD REGIONAL | |
| VR | VIALIDAD REGIONAL PROYECTO | |
| VP | VIALIDAD PRINCIPAL EXISTENTE | |
| VP | VIALIDAD PRINCIPAL PROYECTO | |
| SISTEMA VIAL SECUNDARIO | | |
| VC | VIALIDAD COLECTORA EXISTENTE | |
| VC | VIALIDAD COLECTORA PROYECTO | |
| VCm | VIALIDAD COLECTORA MENOR EXISTENTE | |
| VCm | VIALIDAD COLECTORA MENOR PROYECTO | |
| VSc | VIALIDAD SUBCOLECTORA EXISTENTE | |
| VSc | VIALIDAD SUBCOLECTORA PROYECTO | |
| CAMINOS VECINALES | | |
| DERECHO DE VÍA EN METROS | | |
| | | |
| CAMBIO DE SECCIÓN VIAL | | |
| | | |
| PUENTE PEATONAL EXISTENTE | | |
| | | |
| PUENTE PEATONAL PROYECTO | | |
| | | |
| PUENTE VEHICULAR PROYECTO | | |
| | | |
| CORREDOR URBANO CON POTENCIAL DE DESARROLLO | | |
| | | |
| ZONAS DE RECUPERACIÓN AMBIENTAL | | |
| | | |

SISTEMA DE PROYECCIÓN GEOGRÁFICA: UTM WGS84 ZONA 13N

ESCALA GRÁFICA: 0 0.13 0.25 0.5 0.75 1 Km

FECHA: MAYO 2023

ESCALA MÉTRICA: 1:10,500



Ordenamiento del Territorio
Gestión Integral de la Ciudad